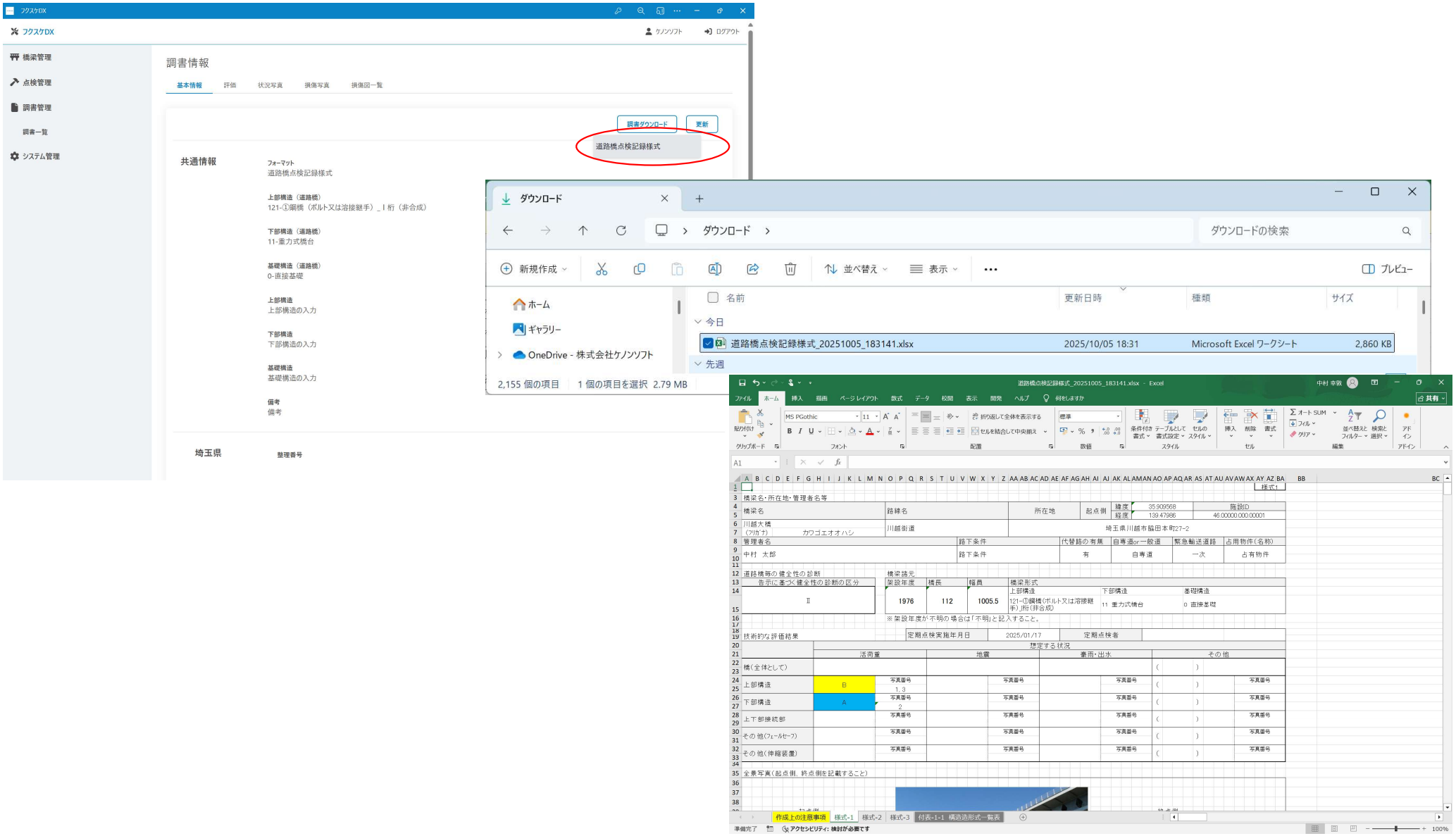
フクスケDX
ケノンソフト
ログアウト
機梁管理
点検管理
調書管理
調書一覧
システム管理
調書情報
基本情報
評価
状況写真
損傷写真
損傷図一覧
調書ダウンロード
更新
道路橋点検記録様式
共通情報
フォーマット
道路橋点検記録様式
上部構造（道路橋）
121-①鋼橋（ボルト又は溶接継手）_I 桁（非合成）
下部構造（道路橋）
11-重力式橋台
基礎構造（道路橋）
0-直接基礎
上部構造
上部構造の入力
下部構造
下部構造の入力
基礎構造
基礎構造の入力
備考
備考
埼玉県
整理番号
ダウンロード
ダウンロードの検索
新規作成
並べ替え
表示
プレビュー
ホーム
ギャラリー
OneDrive - 株式会社ケノンソフト
名前
更新日時
種類
サイズ
今日
道路橋点検記録様式_20251005_183141.xlsx
2025/10/05 18:31
Microsoft Excel ワークシート
2,860 KB
先週
2,155 個の項目
1 個の項目を選択 2.79 MB
道路橋点検記録様式_20251005_183141.xlsx - Excel
中村 幸敦
ファイル
ホーム
挿入
描画
ページレイアウト
数式
データ
校閲
表示
開発
ヘルプ
何をしますか
共有
様式1
橋梁名・所在地・管理者名等
橋梁名
路線名
所在地
起点側
緯度
経度
35.909568
139.47986
施設ID
46.00000.000.00001
川越大橋
（フリガナ）
カワゴエオオハシ
川越街道
埼玉県川越市脇田本町27-2
管理者名
路下条件
代替路の有無
自専道or一般道
緊急輸送道路
占用物件（名称）
中村 太郎
路下条件
有
自専道
一次
占有物件
道路橋毎の健全性の診断
橋梁諸元
告示に基づく健全性の診断の区分
架設年度
橋長
幅員
橋梁形式
上部構造
下部構造
基礎構造
II
1976
112
1005.5
121-①鋼橋（ボルト又は溶接継手）_I桁（非合成）
11 重力式橋台
0 直接基礎
※架設年度が不明の場合は「不明」と記入すること。
技術的な評価結果
定期点検実施年月日
2025/01/17
定期点検者
想定する状況
活荷重
地震
豪雨・出水
その他
橋（全体として）
上部構造
B
写真番号
1, 3
下部構造
A
2
上下部接続部
その他（フェールセーフ）
その他（伸縮装置）
全景写真（起点側，終点側を記載すること）
作成上の注意事項
様式-1
様式-2
様式-3
付表-1-1 構造諸形式一覧表
準備完了
アクセシビリティ: 検討が必要です
100%